LEGO NINJAGO

NINJOJEN TARKKAILUTAIDOT

NINJOILLA ON OLTAVA ERITYISEN HYVÄT TARKKAILUTAIDOT, JOTEN TÄNÄÄN KESKITYMME HIOMAAN NIITÄ. VALMISTAUTUKAA HARJOITTELEMAAN SILLÄ VÄLIN, KUN YRITÄN LÖYTÄÄ KANANI.

NYT SAI LAISKOTTELU RIITTÄÄ! YMPYRÖI KUVAAN KUULUVAT PALASET ENNEN KUIN NINJAT NOUSEVAT SOHVALTA YLÖS.

A

B

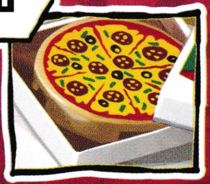

C

D

E

F

UPS, JOKU ON KOPIOINUT GARMADONIN GRAFFITIN. KATSO KUVIA TARKASTI JA ETSI NIIDEN VÄLILTÄ VIISI EROA.

5

ETSINTÄKUULUTUS: ROISTO, JOKA MURTAUTUI JÄÄTELÖBAARIIN! AUTAT NINJOJA KERÄÄMÄÄN VIHJEET, KUN LÖYDÄT ESINEET ISOSTA KUVASTA.

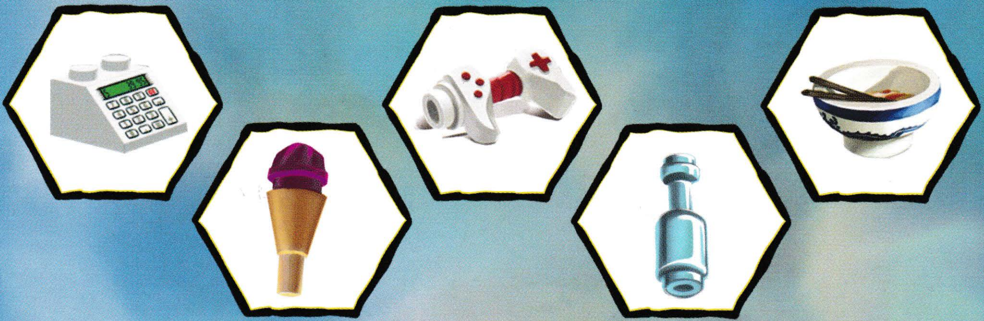

I-0 NINJOILLE! MERKITSE VIISI EROA TÄTÄ EEPPISTÄ YHTEENOTTOA KUVASTAVIEN KOHTAUSTEN VÄLILTÄ.

5

GARMADONISTA ON TULLUT... TANSSILATTIAN LORDI! KATSO TARKASTI HÄNEN OMINTAKEISTA TANSSILIIKETTÄÄN JA ETSI SEITSEMÄN EROA KUVIEN VÄLILTÄ.

7

KUKA OIKEIN KESKEYTTÄÄ MESTARI WUN OPETUKSEN ÄÄNEKKÄÄLLÄ KUORSAUKSELLAAN? ETSI MOINEN UNIKEKO JA PIENET KUVAT ISOSTA KUVASTA.

JAYN KAKSOISOLENTO HAUSSA! ETSI KUVIEN VÄLILTÄ SEITSEMÄN EROA.

7

VAU! LLOYD ON HYPÄNNYT VIDEOPELIN MAAILMAAN! YMPYRÖI KUVAPALAT, JOTKA KUULUVAT HÄNEN PELAAMAANSA TASOON.

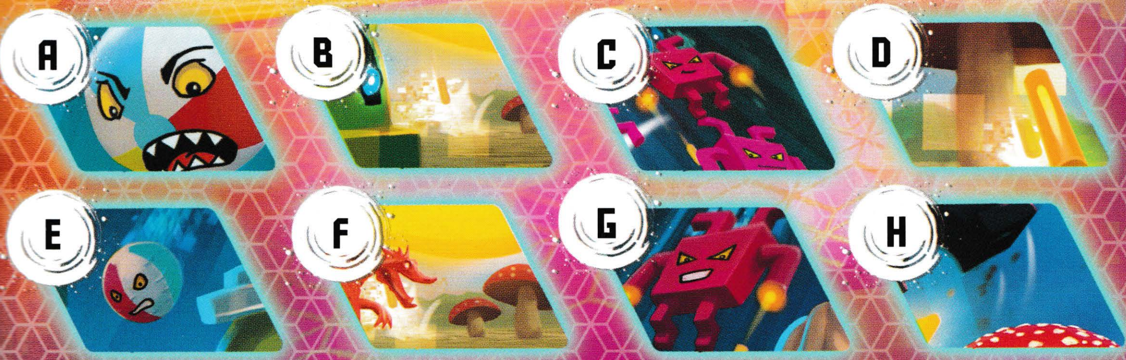

SUUNNITELMAT SEURAAVAA TEHTÄVÄÄ VARTEN OVAT KÄYNISSÄ! OTA OSAA ETSIMÄLLÄ KUVAN ALLA OLEVAT ESINEET ISOSTA KUVASTA.

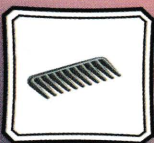

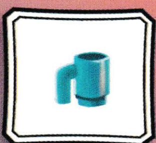

NINJAT OVAT PÄÄTYNEET SALAPERÄISELLE SAARELLE.
KATSO YMPÄRILLESI JA ETSI KUVIEN VÄLILTÄ 10 EROA.

10

SIITÄS SAIT! ETSI 10 EROA NINJOJEN JA RONININ JENGIN YHTEENOTTOA KUVAAVIEN KOHTAUSTEN VÄLILLÄ.

10

VAROVAISUUTTA KEHIIN! NYT TULLAAN VAUHDILLA ALAS JYRKKÄÄ RINNETTÄ! KATSO TÄMÄN HURJAN SEIKKAILUN KUVAA JA ETSI KUVAN ALLA OLEVAT ESINEET ISOSTA KUVASTA.

HYMYILKÄÄ, NINJOJEN VIHOLLISET! ETSI KAIKKI OHEISET HAHMOT PAHISTEN KUVASTA.

ENNEN HARJOITTELUN PÄÄTTYMISTÄ ON VIELÄ AIKAA VOIMISTELUUN.
ETSI 10 EROA NINJOJEN HARJOITUSKUVIEN VÄLILTÄ JA MERKITSE NE.

10

VASTAUKSET

S. 2

A C

S. 3

S. 4

S. 5

S. 6

S. 7

S. 8

S. 9

B E

G H

S. 10

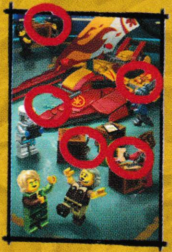

S. 11

S. 12

S. 13

S. 14

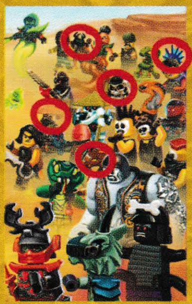

S. 15

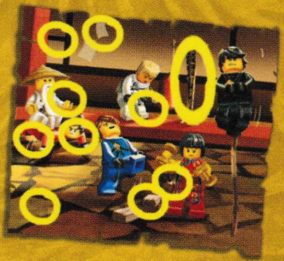

Hio ninjataitojasi tässä LEGO® NINJAGO® erikoispuuhakirjassa. Tutki kuvia, etsi eroja ja kehitä tärkeitä tarkkailutaitojasi.

LEGO, the LEGO logo, the Brick and Knob configurations, the Minifigure and NINJAGO are trademarks of the LEGO Group.
©2022 The LEGO Group.

Manufactured by AMEET Sp. z o.o. under license from the LEGO Group.

AMEET Sp. z o.o.
Nowe Sady 6, 94-102 Łódź – Poland
ameet@ameet.eu
www.ameet.eu

JULKAISIJA SUOMESSA: README.FI
LÖNNROTINKATU 18 A, 00120 HELSINKI

Suomennos: Sini Bonke

www.LEGO.com

LEGO BOOKS

Kaikki oikeudet pidätetään.

Painettu Kiinassa.

Tama kirja on osa pakkausta.

FSC www.fsc.org MIX Paperi vastuullisista lähteistä FSC® C144528